ZARZĄDZENIE Nr 1251 /VIII/19
PREZYDENTA MIASTA ŁODZI
z dnia 31 maja 2019 r.

zmieniające zarządzenie w sprawie zatwierdzenia regulaminu organizacyjnego Łódzkiego Ośrodka Geodezji.

Na podstawie art. 30 ust. 1 ustawy z dnia 8 marca 1990 r. o samorządzie gminnym (Dz. U. z 2019 r. poz. 506), art. 36 ust. 1 w związku z art. 92 ust. 1 pkt 2 i ust. 2 ustawy z dnia 5 czerwca 1998 r. o samorządzie powiatowym (Dz. U. z 2019 r. poz. 511), w związku z uchwałą Nr XIX/350/2011 Rady Miejskiej w Łodzi z dnia 31 sierpnia 2011 r. w sprawie nadania statutu Łódzkiemu Ośrodkowi Geodezji (Dz. Urz. Woj. Łódzkiego Nr 290, poz. 2958)

zarządzam, co następuje:

§ 1. W regulaminie organizacyjnym Łódzkiego Ośrodka Geodezji, stanowiącym załącznik do zarządzenia Nr 1378/VI/11 Prezydenta Miasta Łodzi z dnia 21 października 2011 r. w sprawie zatwierdzenia regulaminu organizacyjnego Łódzkiego Ośrodka Geodezji, zmienionego zarządzeniami Prezydenta Miasta Łodzi: Nr 3530/VI/12 z dnia 17 grudnia 2012 r. i Nr 1032/VIII/19 z dnia 29 kwietnia 2019 r., schemat organizacyjny Łódzkiego Ośrodka Geodezji, stanowiący załącznik do regulaminu organizacyjnego Łódzkiego Ośrodka Geodezji otrzymuje brzmienie, jak w załączniku do niniejszego zarządzenia.

§ 2. Zarządzenie wchodzi w życie z dniem 29 kwietnia 2019 r.

PREZYDENT MIASTA ŁODZI

PREZYDENT MIASTA
Hanna ZDANOWSKA

Załącznik
do zarządzenia Nr 1251/VIII/19
Prezydenta Miasta Łodzi
z dnia 31 maja 2019 r.

Załącznik do regulaminu organizacyjnego
Łódzkiego Ośrodka Geodezji
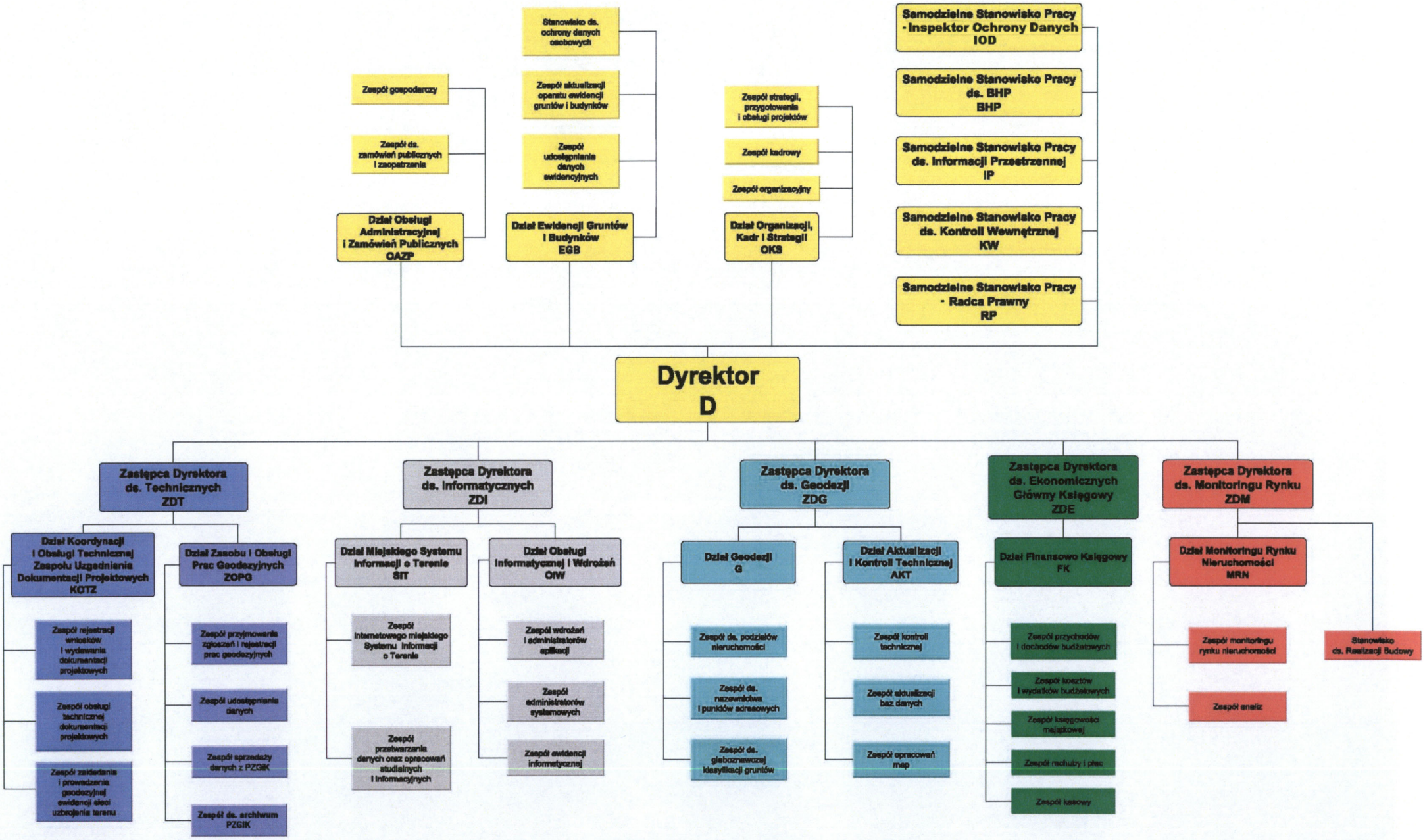
SCHEMAT ORGANIZACYJNY ŁÓDZKIEGO OŚRODKA GEODEZJI